

LA TORRETTA DEL PALAZZO (POI OSPEDALE) MARCHESI

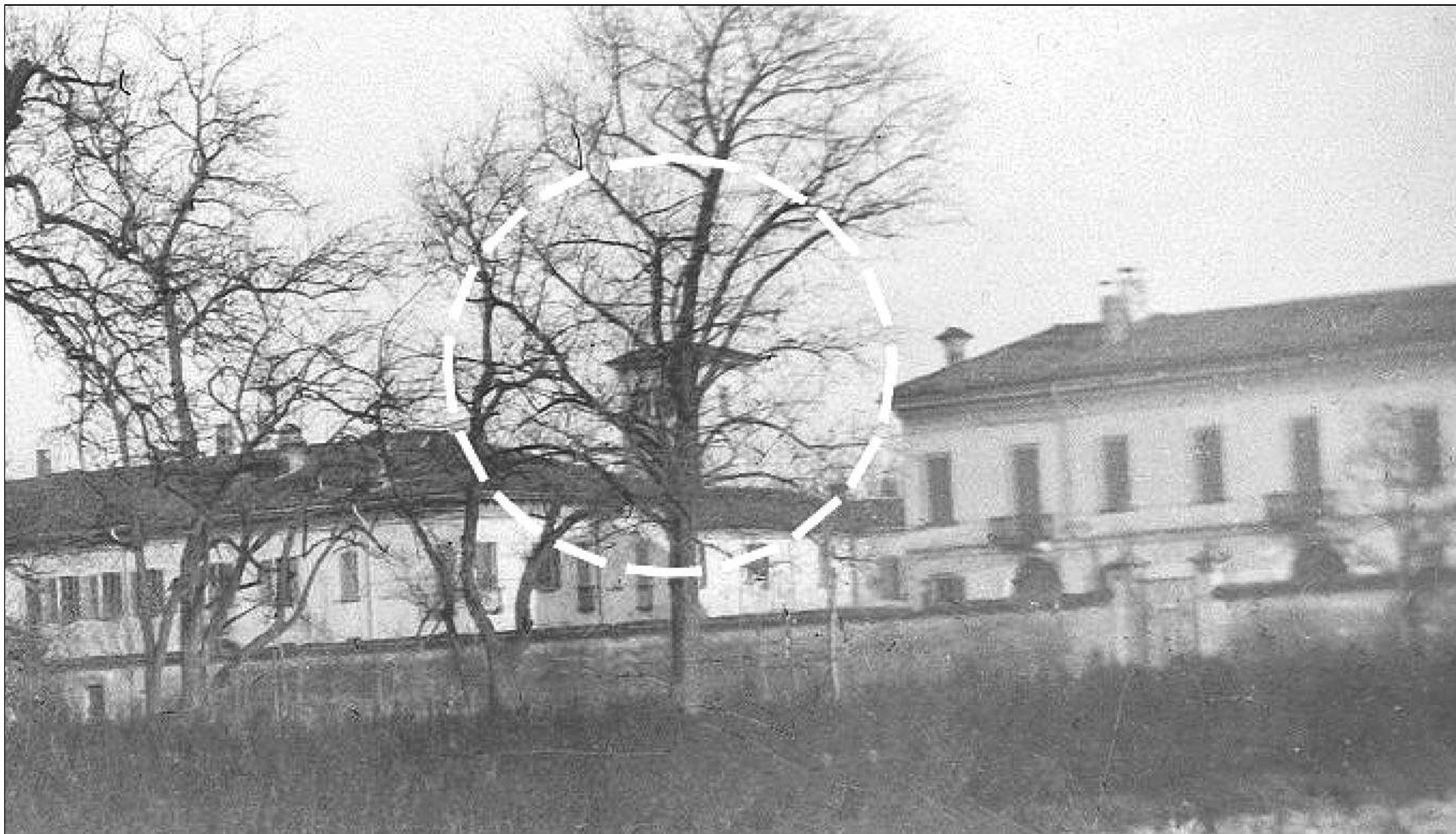

Lo scatto fotografico (invernale) di Giuseppe Appiani lungo la strada del Monasterolo (alzaia), che inquadra il borgo di Inzago.



Dettaglio della fotografia precedente. Nonostante la torretta di palazzo Marchesi risulti perfettamente allineata con un albero che era presente nel giardino Ovest di villa Aitelli, lo scatto fotografico è stato effettuato – fortunatamente – nella stagione invernale, così l'immagine permette di vedere la sagoma della ex torretta che sovrastava il palazzo Marchesi.



Un'altra fotografia di Giuseppe Appiani di fine Ottocento, durante i suoi primi esperimenti di fotografie a colori, che inquadra il naviglio della Martesana con il ponte, l'ala Ovest e la torre di villa Aitelli. A sinistra si vede uno scorcio di palazzo Marchesi con la sua torretta.

*INZAGO - Panorama*



In realtà, la torretta di Palazzo Marchesi compare anche nelle fotografie scattate dalla torre di villa Aitelli, in direzione Nord, anche se nelle cartoline d'epoca la struttura della torretta di palazzo Marchesi non rende pienamente l'idea della sua visibilità e della sua imponenza (non si riesce neppure a stabilire facilmente se la torretta faccia parte dell'ala Sud o dell'ala Nord del palazzo) come risulta, invece, in maniera evidente nella fotografia precedente, scattata da Giuseppe Appiani lungo l'alzaia del naviglio della Martesana.

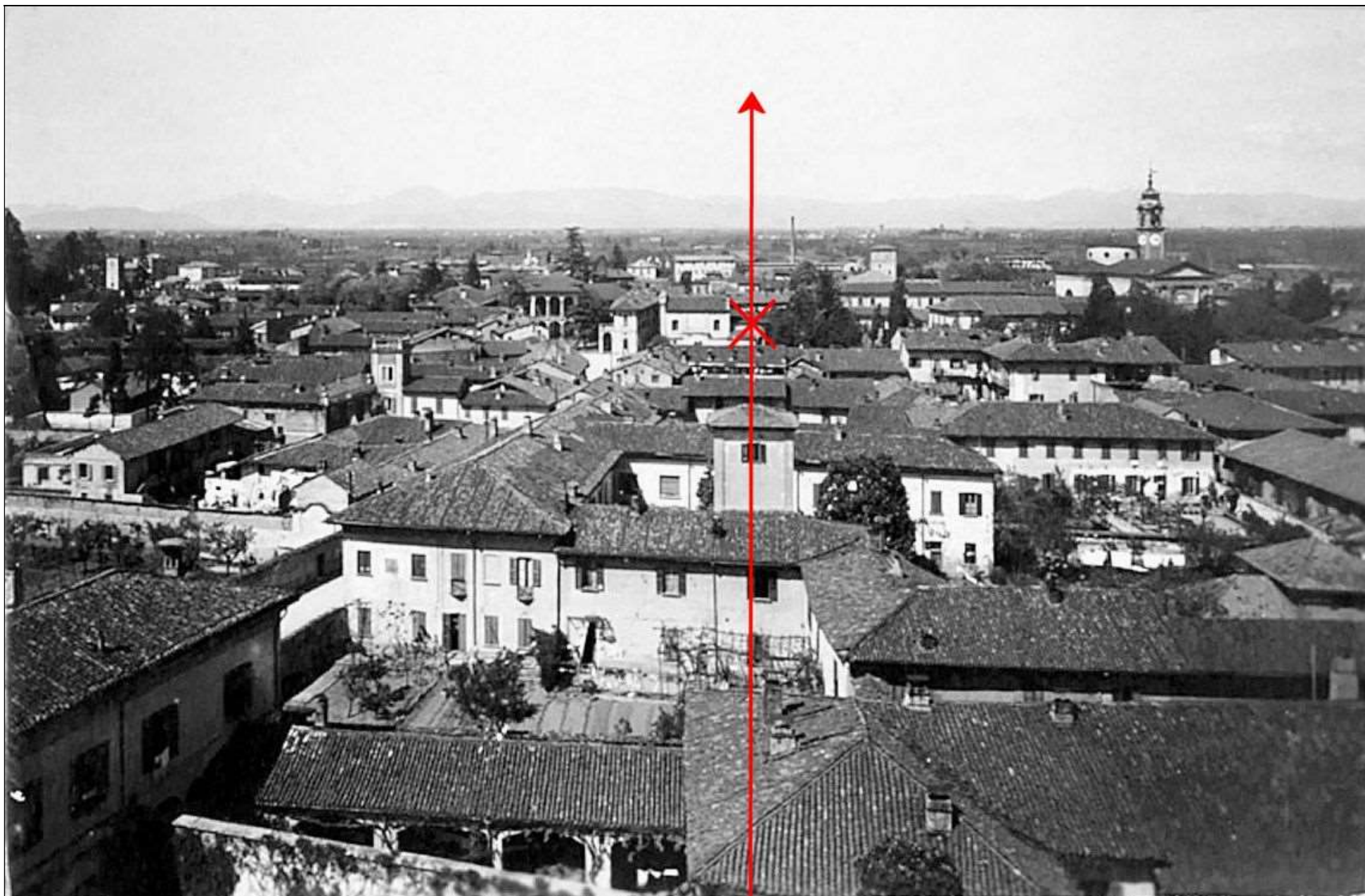

Palazzo Marchesi è stato ristrutturato nella seconda metà del Novecento e la torretta non esiste più, di conseguenza per identificare la sua posizione conviene tracciare un allineamento che, partendo dal punto di scatto della fotografia d'epoca (la torre di villa Aitelli), passi esattamente sopra la torretta di palazzo Marchesi e vada ad allinearsi con un riferimento ben visibile, come l'abside della chiesa di S. Rocco in piazza.

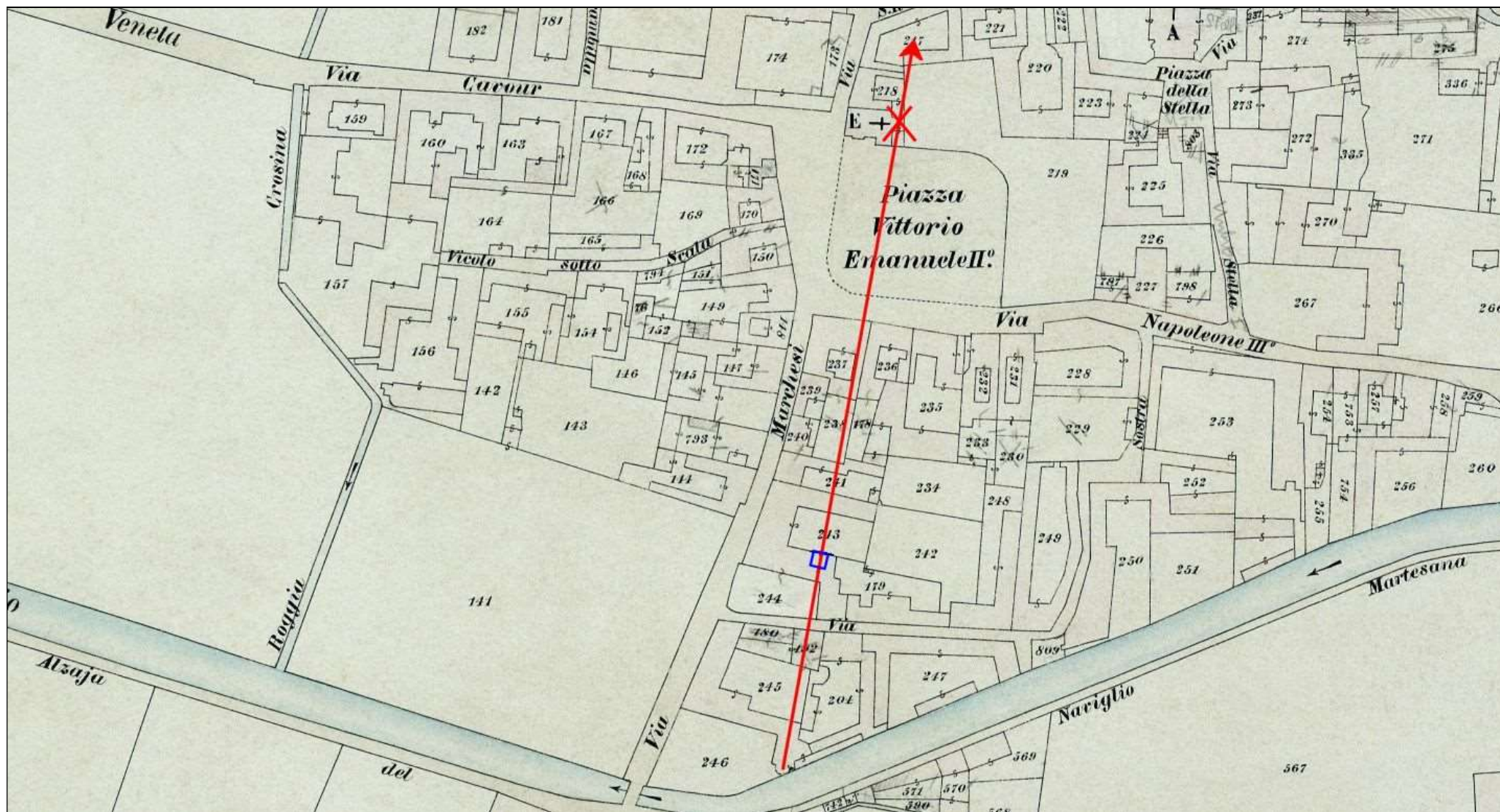

Riportando sulla mappa del Cessato Catasto (1897) la linea rossa con l'allineamento tra il punto di scatto (la torre di villa Aitelli) e l'abside della chiesa di S. Rocco, è possibile individuare la posizione nel tetto di palazzo Marchesi dove doveva ergersi la torretta, indicata dal quadratino blu.

## PROFILO DI INZAGO DALLA STRADA PER TRECCELLA NEGLI ANNI TRENTA DEL NOVECENTO

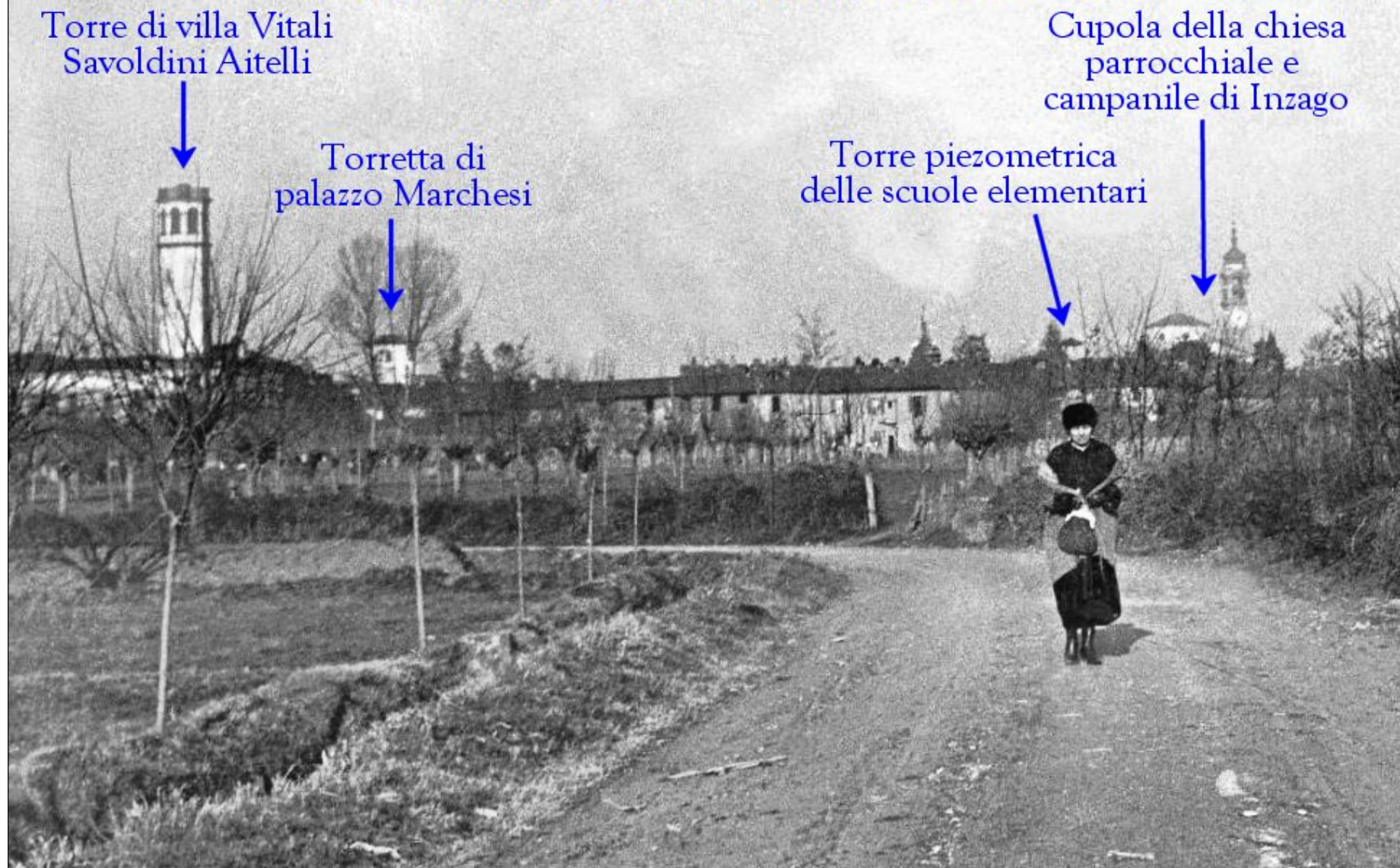

Anni Trenta del Novecento: primo piano di Erminia Pozzi Appiani lungo la strada che porta a Trecella, con il profilo di Inzago che si staglia contro il cielo, nel quale spicca anche la torretta di palazzo Marchesi, mentre vicino alla cupola della chiesa parrocchiale fa capolino la torre piezometrica delle scuole elementari, sebbene sia parzialmente nascosta da un albero.



Fotografia scattata da casa Appiani in direzione S/O a inquadrare le torri di villa Vitali-Aitelli e di palazzo Marchesi.

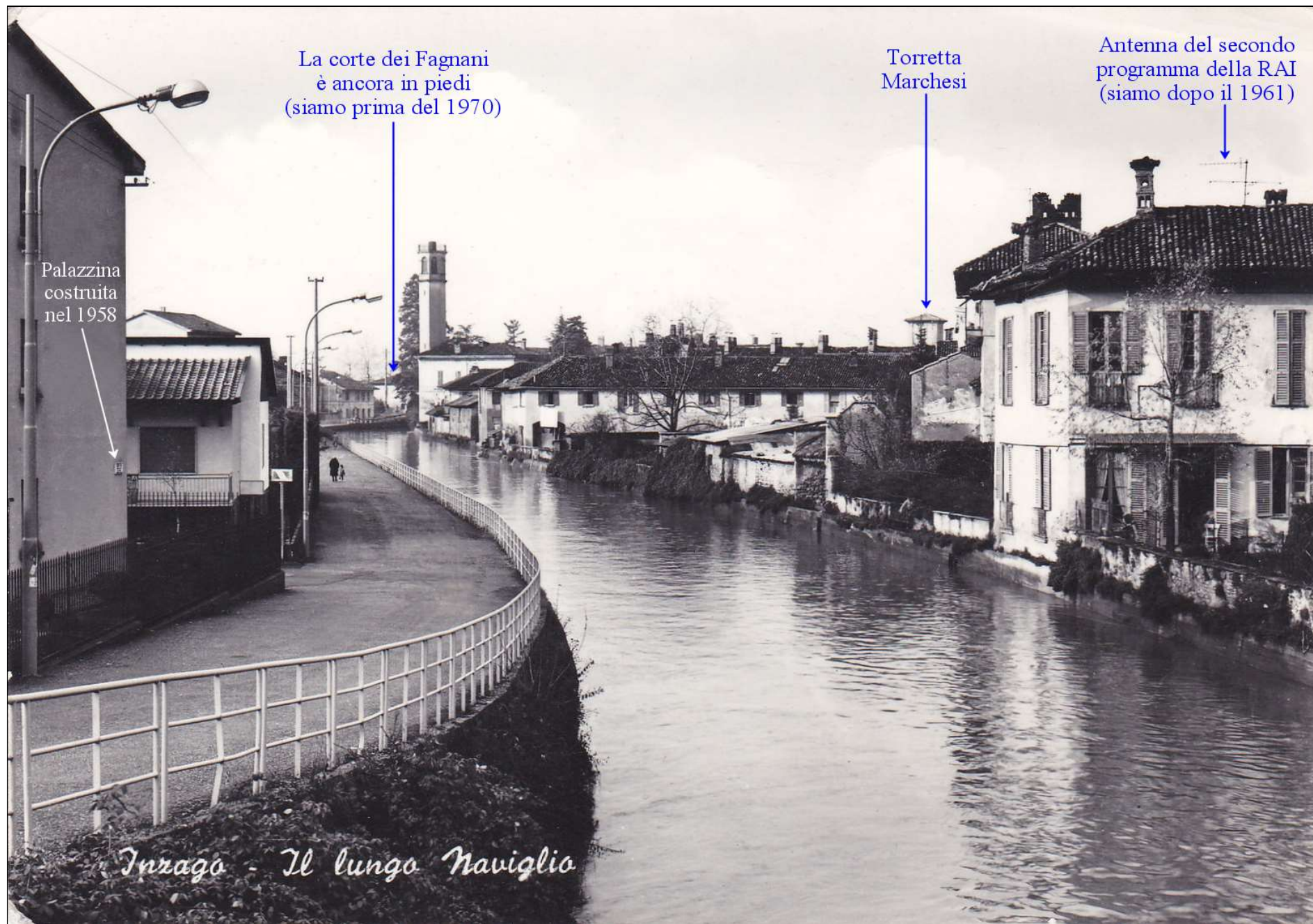

Questa cartolina degli anni '60 del secolo scorso, indica che, in quel periodo, la torretta Marchesi era ancora presente.

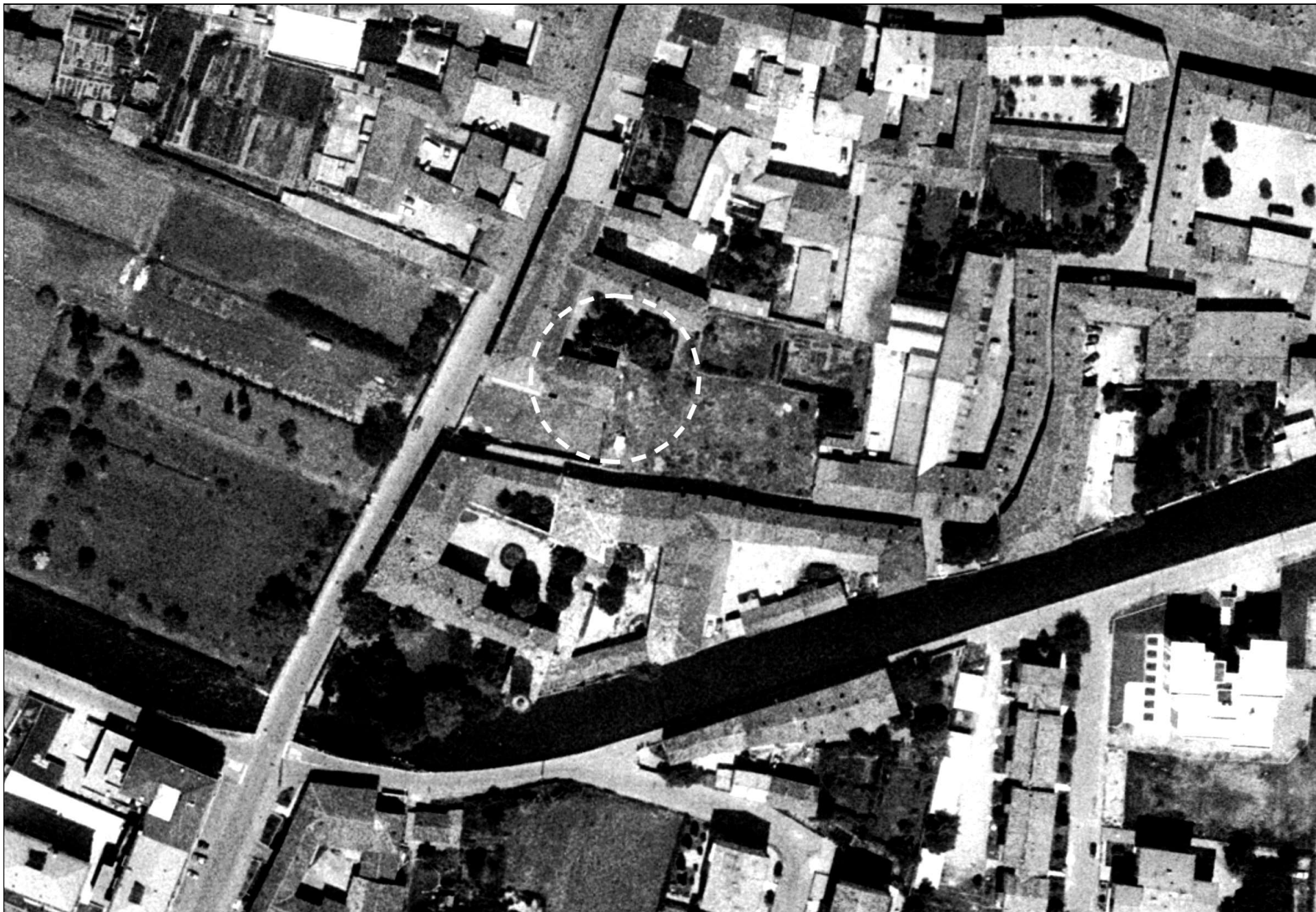

Fotografie aeree del 1975 - È stato abbattuto il caseggiato tra l'ospedale Marchesi e la corte lunga della Sciostra. La torretta non si vede più.



Ingrandendo il particolare delle fotografie aeree del 1975 si nota l'uniformità del tetto senza la sovrastruttura della torretta (freccia rossa), inoltre la freccia verde mette in evidenza il rettangolo assai regolare della sua ombra proiettata al suolo (freccia verde): se la torretta fosse stata ancora presente, la sua ombra proiettata al suolo avrebbe dovuto allungarsi verso Nord. La torretta Marchesi risulterebbe, dunque, essere stata ribassata e messa in piano con il tetto circostante nei primi anni '70, quando venne abbattuto il vecchio caseggiato tra l'ospedale Marchesi e la corte lunga della Sciostra.